BETON PREFABRIKÁTŮ - (viz. TECHNICKÁ ZPRÁVA)

POZNÁMKY :

01. NÁVRH A POSOUZENÍ VYZTUŽENÍ PREFABRIKÁTŮ, VČETNĚ VŠECH DETAILŮ PŘÍPOJŮ, VŠECH ZABETONOVANÝCH KOTEVNÍCH A VOLNÝCH MONTÁŽNÍCH PŘÍPRAVKŮ PREFABRIKÁTŮ BUDE SOUČÁSTÍ DODÁVKY PREFABRIKÁTŮ A RDS A VTD - DOKUMENTACE ZAJIŠŤOVANÁ ZHOTOVITELEM.
02. HORNÍ POVRCH PRŮVLAKŮ, VAZNÍKŮ HLAV SLOUPŮ BUDE ZDRSNĚN PRO LEPŠÍ PŘILNAVOST S DOBETONÁVKOU.
03. PREFABRIKÁTY (SLOUPY) BUDOU ULOŽENY DO KALICHŮ NA CEMENTOVOU MALTU TL. 50 mm, MINIMÁLNÍ PEVNOST MALTY 30 MPa.
04. ČÁST PREFABRIKÁTŮ VETKNUTÁ DO KALICHŮ A VNITŘNÍ POVRCH KALICHŮ BUDE ZDRSNĚN PRO LEPŠÍ PŘILNAVOST ZMONOLITNĚNÍ . DOBETONÁVKY A PODLITÍ PREFABRIKÁTŮ BUDOU SOUČÁSTÍ DODÁVKY PREFABRIKÁTŮ.
05. ROZMĚRY PRVKŮ (TYČOVÝCH, STĚNOVÝCH, PANELY) JSOU TEORETICKÉ SKLADEBNÉ BEZ ODEČTENÍ KONSTRUKČNÍCH A MONTÁŽNÍCH VÚLÍ. SKLADEBNÉ ROZMĚRY PREFABRIKÁTŮ VIZ. DISPOZIČNÍ VÝKRESY A TZ.
06. PŘÍPADNÉ DĚLENÍ STĚNOVÝCH PREFABRIKÁTŮ NA MENŠÍ MONTÁŽNÍ DÍLY BUDE PROVEDENO V RDS DLE KONKRÉTNĚ VYBRANÉHO ZHOTOVITELE PODLE JEHO VÝROBNÍCH, MONTÁŽNÍCH A PŘEPRAVNÍCH DISPOZIC.
07. TATO PROJEKTOVÁ DOKUMENTACE SLOUŽÍ PRO VÝBĚR ZHOTOVITELE. JE PODKLADEM PRO VYPRACOVÁNÍ PODROBNÉ VÝKRESOVÉ DOKUMENTACE ZAJIŠŤOVANÉ ZHOTOVITELEM V NÁSLEDUJÍCÍCH STUPNÍCH PD - RDS (REALIZAČNÍ DOKUMENTACE STAVBY), VTD (VÝROBNÍ TECHNICKÁ DOKUMENTACE), MD (MONTÁŽNÍ DOKUMENTACE). V ŽÁDNÉM PŘÍPADĚ TYTO STUPNĚ DOKUMENTACE NENAHRAZUJE.
08. DALŠÍ PODROBNOSTI VIZ. TECHNICKÁ ZPRÁVA.

ŘEZ 5-5 : PŘÍČNÝ ŘEZ OSOU 5
M 1:100

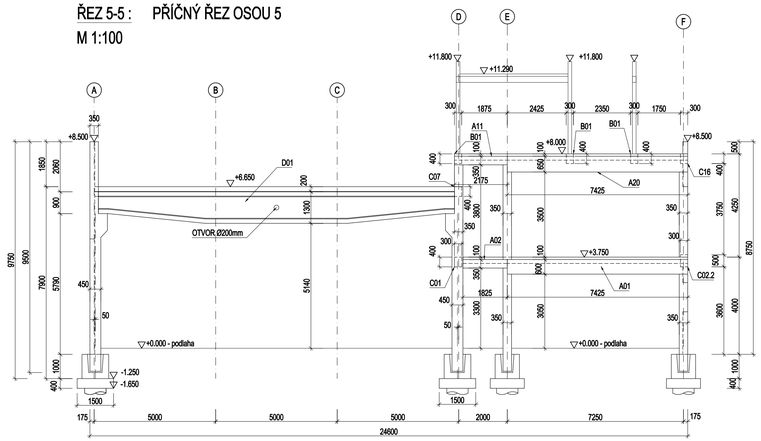

ŘEZ 6-6 : PŘÍČNÝ ŘEZ OSOU 6
M 1:100

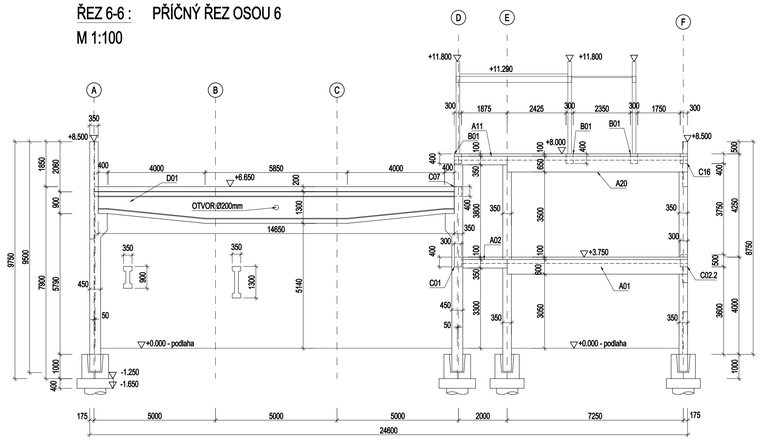

ŘEZ 7-7 : PŘÍČNÝ ŘEZ OSOU 7
M 1:100

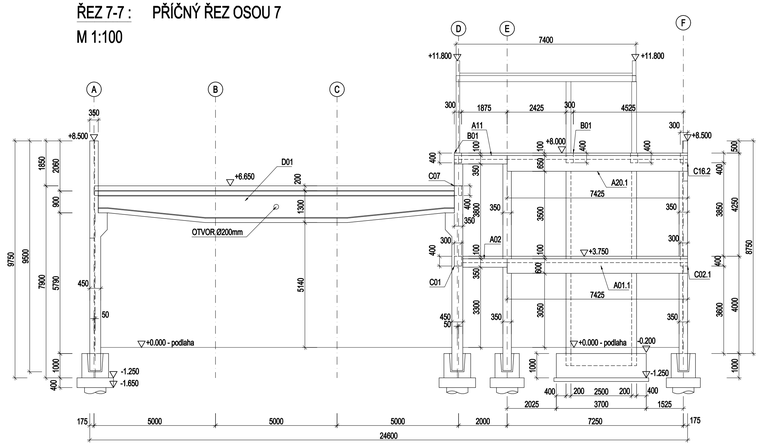

ŘEZ 8-8 : PŘÍČNÝ ŘEZ OSOU 8
M 1:100

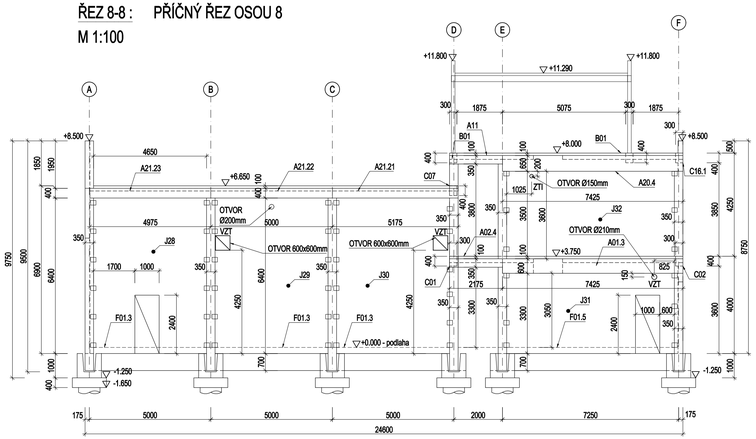

Souřadnicový systém
S-JTSK
Výškový systém Bpv

Orientační schéma:

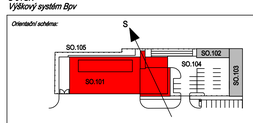

Rozdílo upřesnění osoby:

Podpis: Datum:

Revize:	Datum:	Popis:	Kontroloval:

Stavebník/ investor: **Správa železnic, státní organizace**
Dlážděná 1003/7, 110 00 Praha 1- Nové Město

Zástupce investora: **Stavební správa západ,**
Sokolovská 1955/278, 190 00, Praha 9

SPRÁVA ŽELEZNIC

Generální projektant stavby: ARTECH spol. s r.o.
Václavské náměstí 819/43, 110 00 Praha , IČ: 25024671
Adresa pro doručování: Žižkova 152, 436 01 Litvínov
E-mail: artech@artech.cz, tel. 476 111 782

ARTECH PROJEKTOVÁ PŘÍPRAVA A REALIZACE STAVEB

vypracoval (projektant):	autorizoval (zodpovědný projektant):	řídil (projekt/ revizor/ projektant):	Díl/ò vyřešovaní:
Ing. Jan Henzl	Ing. Jan Henzl	Ing. Jaroslav Henzl	
kraj: Středočeský	obec: Nymburk	k.ú.: Nymburk	

Areál HZS Nymburk

D1.01 SO.101 - HLAVNÍ OBJEKT- STANICE HZS
D1.01.2 STAVEBNĚ KONSTRUKČNÍ ŘEŠENÍ

DISPOZICE - ŘEZY - ČÁST 5

stupeň PD	PDPS
datum	06/2021
formát	10xA4
měřítko	1:100
zakázka	2154
číslo (sam.) dokumentu:	**03.08**